Apartamento - Planta Baja, La Mairena, Marbella

Ref: R5044642 - 399.000 €

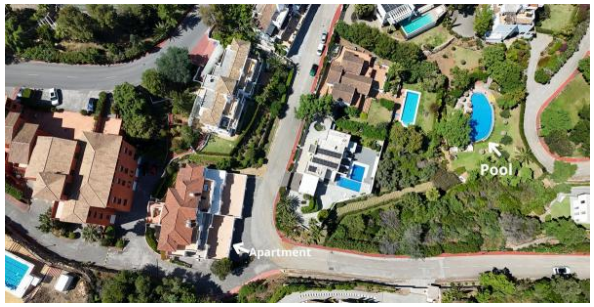

beds: 3 baths: 3 built: 149m2

Ubicado en las tranquilas colinas de La Mairena, este elegante apartamento de 3 dormitorios es muy espacioso y cuenta con una enorme terraza. Las vistas son despejadas, ya que el apartamento da a zonas verdes protegidas y al mar. La vivienda ofrece interiores amplios con una zona de estar y comedor de concepto abierto que se conecta perfectamente con la terraza de 88 m², ideal para relajarse o disfrutar de reuniones mientras se contemplan las impresionantes vistas panorámicas. Situado en una comunidad bien cuidada, los residentes disfrutan de jardines paisajísticos y piscina comunitaria. Un amplio garaje privado de 33 m² aporta mayor comodidad y espacio de almacenamiento. Ubicado a solo unos minutos de los servicios de Elviria, campos de golf de renombre, colegios internacionales y playas vírgenes, esta es una oportunidad única para disfrutar de lo mejor de la Costa del Sol en un entorno exclusivo y sereno. El apartamento permite alquileres turisticos.

Apartment
Garage

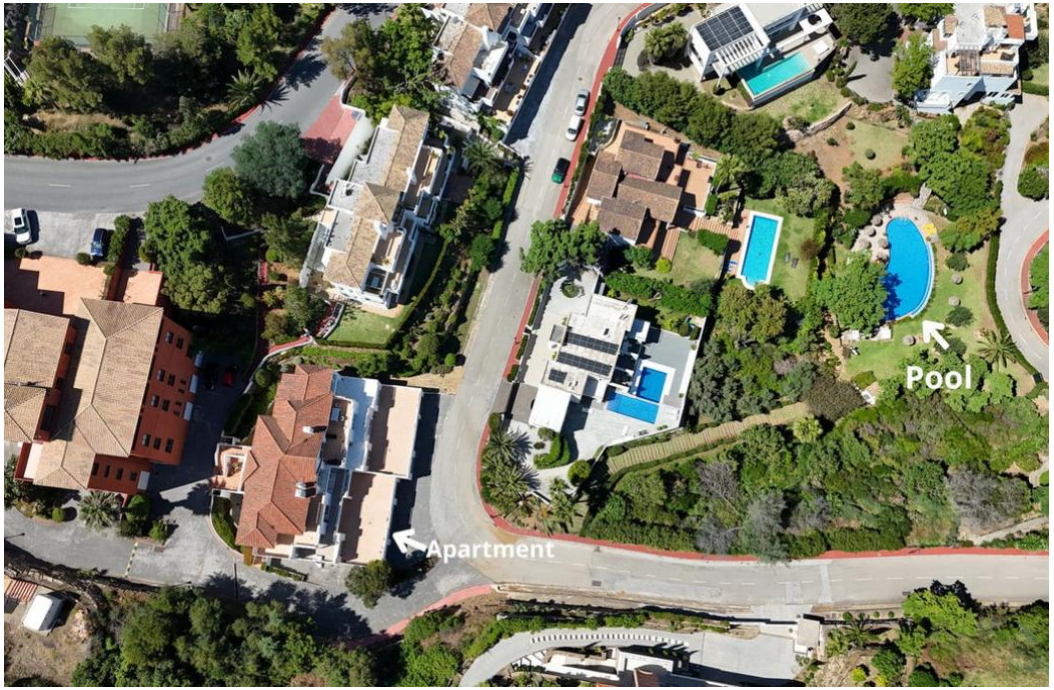
Pool
Apartment