Terreno - Residencial, La Cala Golf

Ref: R2644706 - 325.000 €

beds: 1585 plot: 1585m2
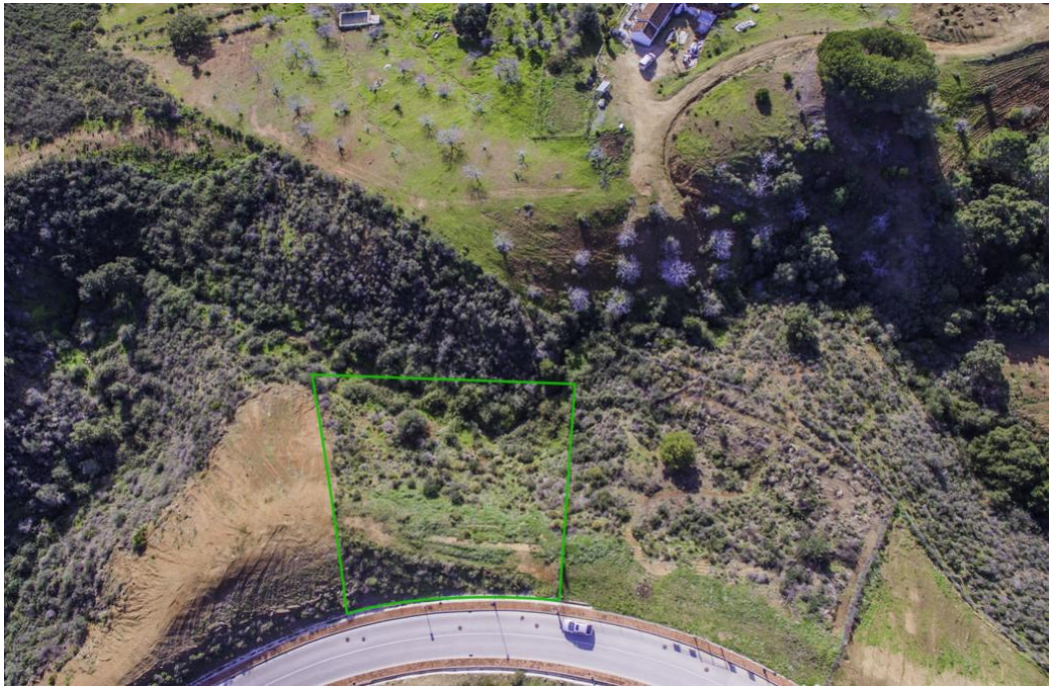
Terreno Urbano, La Cala Golf, Costa del Sol. Jardin/Terreno 1585 m². Posición : Primera línea de Golf, Suburbano, Campo, Pueblo de Montaña, Cerca de Golf, Cerca de Tiendas, Cerca del Mar, Cerca de Colegios, Cerca de los Bosques. Orientación : Sur. Estado : Nueva Construcción. Vistas : Mar, Montaña, Golf, Bosques. Jardin : Privado. Categoría : Promoción.