

# LA MAIRENA

## OFF PLAN VILLA FOR SALE LA MAIRENA, MARBELLA

Ref: R2257574 - 1.925.000 €

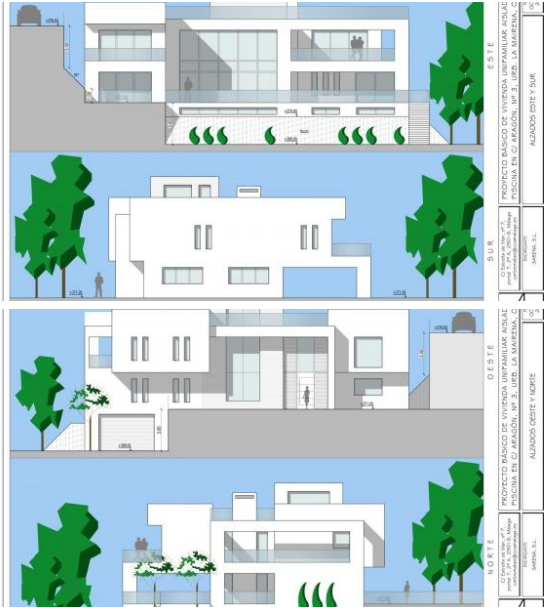

PROYECTO	PROYECTO BÁSICO DE VIVIENDA UNIFAMILIAR AISLADA Y PISCINA EN C/ ARAGÓN, Nº 3, URB. LA MAIRENA, OJÉN	FECHA	1/2
CLIENTE	CONDOMINIO LA MAIRENA	INGENIERO	BARBERA, S.L.
CARACTERÍSTICAS	TOPOGRÁFICO MODIFICADO. EMPLAZAMIENTO	FECHA	2017

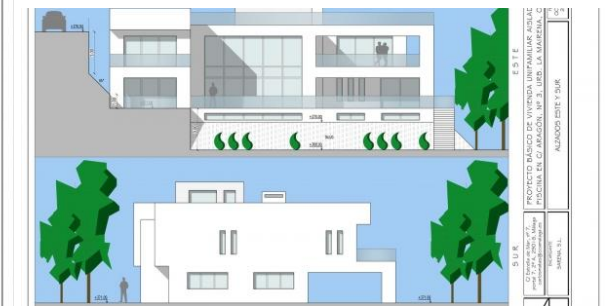

beds: 4

baths: 4

built: 822m<sup>2</sup>

plot: 2880m<sup>2</sup>

terrace: 687m<sup>2</sup>

Detached Villa, La Mairena, Costa del Sol. 6 Bedrooms, 5 Bathrooms, Built 560 m<sup>2</sup>, Terrace 687 m<sup>2</sup>, Garden/Plot 2880 m<sup>2</sup>. Setting : Mountain Pueblo, Close To Golf, Close To Sea, Close To Town, Close To Schools, Close To Forest. Orientation : North. Condition : Excellent. Pool : Private. Climate Control : Air Conditioning, Pre Installed A/C, Fireplace. Views : Sea, Mountain, Panoramic, Pool, Forest. Features : Fitted Wardrobes, Private Terrace, Solarium, Satellite TV, Gym, Guest Apartment, Storage Room, Utility Room, Ensuite Bathroom, Marble Flooring, Bar, Double Glazing, Restaurant On Site. Furniture : Optional. Kitchen : Fully Fitted. Garden : Private. Parking : Garage, Private. Utilities : fiber optic internet available Category : Luxury, Off Plan.

tel: +34 95285 2222

<http://www.mairena.com>

[mairena@mairena.com](mailto:mairena@mairena.com)



	ARQUITECTO CARLOS MATAS GRIMA	C/ Estrella de Mar, nº 7, postal 7, 2º A, 29016, Málaga carmatas@comatasa.es	ENCARGADO SARENA, S.L.	Nº FASE <b>03</b>	ESCALA 1/3000
				PROYECTO BÁSICO DE VIVIENDA UNIFAMILIAR AISLADA Y PISCINA EN C/ ARAGÓN, Nº 3, URB. LA MAIRENA, OJÉN	FECHA OCTUBRE 2017
TOPOGRÁFICO MODIFICADO. EMPLAZAMIENTO				ALZADOS ESTE Y SUR	



	ARQUITECTO CARLOS MATAS GRIMA	C/ Estrella de Mar, nº 7, postal 7, 2º A, 29016, Málaga carmatas@comatasa.es	ENCARGADO SARENA, S.L.	Nº FASE <b>09</b>	ESCALA 1/100
				PROYECTO BÁSICO DE VIVIENDA UNIFAMILIAR AISLADA Y PISCINA EN C/ ARAGÓN, Nº 3, URB. LA MAIRENA, OJÉN	FECHA OCTUBRE 2017
ALZADOS ESTE Y SUR				ALZADOS ESTE Y SUR	



	ARQUITECTO CARLOS MATAS GRIMA	C/ Estrella de Mar, nº 7, postal 7, 2º A, 29016, Málaga carmatas@comatasa.es	ENCARGADO SARENA, S.L.	Nº FASE <b>10</b>	ESCALA 1/100
				PROYECTO BÁSICO DE VIVIENDA UNIFAMILIAR AISLADA Y PISCINA EN C/ ARAGÓN, Nº 3, URB. LA MAIRENA, OJÉN	FECHA OCTUBRE 2017
ALZADOS OESTE Y NORTE				ALZADOS OESTE Y NORTE	



	ARQUITECTO CARLOS MATAS GRIMA	C/ Estrella de Mar, nº 7, postal 7, 2º A, 29016, Málaga carmatas@comatasa.es	ENCARGADO SARENA, S.L.	Nº FASE <b>10</b>	ESCALA 1/100
				PROYECTO BÁSICO DE VIVIENDA UNIFAMILIAR AISLADA Y PISCINA EN C/ ARAGÓN, Nº 3, URB. LA MAIRENA, OJÉN	FECHA OCTUBRE 2017
ALZADOS OESTE Y NORTE				ALZADOS OESTE Y NORTE	



ESTE

SUR

ARQUITECTO  
  
 CARLOS  
 MAFFEO OSPINA

C/ Escuela de Música, nº 7,  
 postal 7, 28 A, 28010, Málaga  
 carlosmaffeo@comaffeo.es

PROYECTO BÁSICO DE VIVIENDA UNIFAMILIAR AISLADA Y  
 PISCINA EN C/ ARAGÓN, Nº 3. URB. LA MAIRENA, OJÉN

Nº PLANO  
 09

FECHA  
 OCTUBRE  
 2017

ESCALA  
 1/100

ENCARGANTE  
 SAREDA, S.L.

ALZADOS ESTE Y SUR